

RETENCION EN LA FUENTE

CONCEPTOS TRIBUTARIOS

	TARIFA	A PARTIR DE	
INGRESOS LABORALES LEY 1111 DE 2006		DECLARANTES NO DECLAR.	3.449.000
TRANSPORTE DE CARGA	1,0%	1,0%	145.000
TRANSPORTE DE PASAJEROS AEREO O MAR	1,0%	1,0%	145.000
TRANSPORTE DE PASAJEROS TERR.	3,5%	3,5%	980.000
EMPRESAS TEMPORALES	1,0%	1,0%	145.000
EMPRESAS DE ASEO Y VIGILANCIA	2,0%	2,0%	145.000
RESTAURANTE HOTEL HOSPEDAJE	3,5%	3,5%	145.000
SERVICIOS EN GENERAL ***	4,0%	6,0%	145.000
ARRENDAMIENTO DE INMUEBLES	3,5%	3,5%	980.000
ARRENDAMIENTO DE BIENES MUEBLES	4,0%	4,0%	
COMPRA DE VEHICULOS	1,0%	1,0%	
COMPRA DE BIENES RAICES HASTA 20000 UVT	1,0%	1,0%	
EXCESO COMPRA B/RAICES MAS DE 20000 UVT (VIVIENDA)	2,5%	2,5%	726.160.000
COMPRA DE COMBUSTIBLES	0,1%	0,1%	
COM. PROD. AGRI. SIN PROCES. INDUSTRI.	1,5%	1,5%	3.340.000
COM. PROD. AGRI. CON PROCES. INDUSTRI.	2,5%	3,5%	980.000
OTRAS COMPRAS	2,5%	3,5%	980.000
INGRESOS DEL EXTERIOR DIVISAS	2,5%	3,5%	
Rendimientos fin. Provenientes de RENTA FIJA	4,0%	4,0%	
INTERESES FINANCIEROS	7,0%	7,0%	
HONORARIOS EN GENERAL	11,0%	10,0%	
HONORARIOS PN INGRESOS > 3300uvt		11,0%	119.816.000
HONOR PN PAGOS SUPEREN > 3300uvt		11,0%	119.816.000
HON-CONSULTORIA (OBRA PUBLICA)	2,0%	2,0%	
CONTRATO CONFECCION OBRA M.	2,0%	2,0%	980.000
CONTRATOS DE CONSULT. Y ADM.DELEGADA ***	11,0%	10,0%	
**IMPRESORES (CONC. 6344 DEL 21/02/2003)	2,5%	3,5%	980.000
IMPRESORES (CONC. 6344 DEL 21/02/2003)	4,0%	6,0%	145.000

*** Siempre que no pertenezcan a la categoría de empleados y la sumatoria de los pagos en el 2020 no superen (1.400 UVT) \$49,850,000

SANCION MINIMA	363.000
SANCION MINIMA DISTRITALES BOGOTA ICA	
SML-DIARIOS	242.000
DEDUCCION MENSUAL MAXIMA POR CORRECC. MONETARIA O INTESES DE VIVIENDA 2021	3.630.800

NO obligados a inscribirse en el IVA

Que en el año anterior:

Ingresos < a 3500 UVT AÑO ANTERIOR	124.624.000
Maximo un establecimiento de comercio	
No haya hecho ventas > a 3500 uvt A.A.	124.624.000
No haya contratos > a 3500 uvt A.A. y P.A.	124.624.000
Consignaciones Banc. < a 3500 UVT AA	124.624.000

DEPRECIACIÓN ACTIVOS FIJOS

100% MISMO AÑO DE ADQUISICION 2020	1.780.000
100% MISMO AÑO DE ADQUISICION 2021	1.815.000

No este registrado en el regimen SIMPLE

PERSONAS NATURALES NO OBLIGADAS A PRESENTAR DECLARACION DE .RENDA 2020

ING.ASALARIADOS < A 1400 UVT	49.850.000,00
ING. T.INDEPEN. < A 1400 UVT	49.850.000,00
ING. T. MENORES.INGR. < A 1400 UVT	49.850.000,00
PATRIMONIO < A 4500 UVT	160.232.000,00
SIE ES RESPONSABLE DEL IVA	
CONSIGNACIONES BANC< A	49.850.000,00
COMPRAS < A	49.850.000,00
CONSUMO TAR, CRE.<	49.850.000,00
DEDUCCION VIVIENDA RENTA PN 2020	42.728.000

Entrega Dotaciones

Abr/30-Ago/31-Dic-21

PLAZO MAXIMO EXPEDICION CERTIFICADOS DE RETENCION EN LA FUENTE, CREE Y 4XMIL CERTIFICADOS DEL EMPLEADO AL AGENTE RETENEDOR

Pago Prima de Servicios

31 DE MARZO DE 2021
15 DE ABRIL DE CADA AÑO

Junio/30 y Dic/20

S.MIN. 2021 908.526
AUX. T 2021 106.454

TRM DIC 31	
2006	2238,22
2007	2014,76
2008	2243,59
2009	2044,23
2010	1913,98
2011	1942,7
2012	1768,23
2013	1926,83
2014	2392,46
2015	3149,47
2016	3000,71
2017	2984
2018	3249,75
2019	3277,14
2020	3432,5

UVT	
2007	20974
2008	22054
2009	23763
2010	24555
2011	25132
2012	26049
2013	26841
2014	27485
2015	28279
2016	29753
2017	31859
2018	33156
2019	34270
2020	35607
2021	36308

IPC	
2013	1,94%
2014	3,66%
2015	6,77%
2016	5,75%
2017	4,09%
2018	3,18%
2019	3,80%
2020	1,61%

PLAZOS PARA PRESENTAR Y PAGAR LAS DECLARACIONES DE RENTA 2020 Y ACTIVOS EN EL EXTERIOR PERSONAS JURIDICAS

DECLARACION Y PAGO PRIMERA CUOTA

DV	MES	DIA	DV	MES	DIA
01 AL 05	ABRIL	12	51 AL 55	ABRIL	26
06 AL 10	ABRIL	13	56 AL 60	ABRIL	27
11 AL 15	ABRIL	14	61 AL 65	ABRIL	28
16 AL 20	ABRIL	15	66 AL 70	ABRIL	29
21 AL 25	ABRIL	16	71 AL 75	ABRIL	30
26 AL 30	ABRIL	19	76 AL 80	MAYO	3
31 AL 35	ABRIL	20	81 AL 85	MAYO	4
36 AL 40	ABRIL	21	86 AL 90	MAYO	5
41 AL 45	ABRIL	22	91 AL 95	MAYO	6
46 AL 50	ABRIL	23	96 AL 00	MAYO	7

PAGO SEGUNDA CUOTA

DV	MES	DIA
1	JUNIO	9
2	JUNIO	10
3	JUNIO	11
4	JUNIO	15
5	JUNIO	16
6	JUNIO	17
7	JUNIO	18
8	JUNIO	21
9	JUNIO	22
0	JUNIO	23

GRANDES CONTRIBUYENTES

	1	2	3	4	5	6
1ERA CUOTA 20%	FEB 9	FEB 10	FEB 11	FEB 12	FEB 15	FEB 16
DECLARACION Y PAGO 2C Y ACTIVOS EN EL EXTERIOR	ABRIL 12	ABRIL 13	ABRIL 14	ABRIL 15	ABRIL 16	ABRIL 19
PAGO 3ERA CUOTA	JUNIO 9	JUNIO 10	JUNIO 11	JUNIO 15	JUNIO 16	JUNIO 17
1ERA CUOTA 20%	FEB 17	FEB 18	FEB 19	FEB 22		
DECLARACION Y PAGO 2C Y ACTIVOS EN EL EXTERIOR	ABRIL 20	ABRIL 21	ABRIL 22	ABRIL 23		
PAGO 3ERA CUOTA	JUNIO 18	JUNIO 21	JUNIO 22	JUNIO 23		

LAS ENTIDADES FINANCIERAS GC DEBEN DECLARAR Y PAGAR EL ANTICIPO DE LA SOBRETASA DE RENTA CON LA DECLARACION Y CON EL PAGO DE LA TERCERA CUOTA

PLAZO IMPUESTO AL PATRIMONIO 2021 PERSONAS NATURALES

	1	2	3	4	5	6
DECLARACIÓN Y PAGO 1ERA CUOTA	MAYO 10	MAYO 11	MAYO 12	MAYO 13	MAYO 14	MAYO 18
PAGO SEGUNDA CUOTA	SEPTIEM. 8	SEPTIEM. 9	SEPTIEM. 10	SEPTIEM. 13	SEPTIEM. 14	SEPTIEM. 15
DECLARACIÓN Y PAGO 1ERA CUOTA	MAYO 19	MAYO 20	MAYO 21	MAYO 24		
PAGO SEGUNDA CUOTA	SEPTIEM. 16	SEPTIEM. 17	SEPTIEM. 20	SEPTIEM. 21		

RENTA Y ACTIVOS EN EL EXTERIOR PERSONAS NATURALES Y SUCESIONES ILIQUIDAS AÑO GRAVABLE 2020

01 Y 02	03 Y 04	05 Y 06	07 Y 08	09 Y 10	11 Y 12	13 Y 14
AGOSTO 10	AGOSTO 11	AGOSTO 12	AGOSTO 13	AGOSTO 17	AGOSTO 18	AGOSTO 19
15 Y 16	17 Y 18	19 Y 20	21 Y 22	23 Y 24	25 Y 26	27 Y 28
AGOSTO 20	AGOSTO 23	AGOSTO 24	AGOSTO 25	AGOSTO 26	AGOSTO 27	AGOSTO 30
29 Y 30	31 Y 32	33 Y 34	35 Y 36	37 Y 38	39 Y 40	41 Y 42
AGOSTO 31	SEPTIEM. 1	SEPTIEM. 2	SEPTIEM. 3	SEPTIEM. 6	SEPTIEM. 7	SEPTIEM. 8
43 Y 44	45 Y 46	47 Y 48	49 Y 50	51 Y 52	53 Y 54	55 Y 56
SEPTIEM. 9	SEPTIEM. 10	SEPTIEM. 13	SEPTIEM. 14	SEPTIEM. 15	SEPTIEM. 16	SEPTIEM. 17
57 Y 58	59 Y 60	61 Y 62	63 Y 64	65 Y 66	67 Y 68	69 Y 70
SEPTIEM. 20	SEPTIEM. 21	SEPTIEM. 22	SEPTIEM. 23	SEPTIEM. 24	SEPTIEM. 27	SEPTIEM. 28
71 Y 72	73 Y 74	75 Y 76	77 Y 78	79 Y 80	81 Y 82	83 Y 84
SEPTIEM. 29	SEPTIEM. 30	OCTUBRE 1	OCTUBRE 4	OCTUBRE 5	OCTUBRE 6	OCTUBRE 7
85 Y 86	87 Y 88	89 Y 90	91 Y 92	93 Y 94	95 Y 96	97 Y 98
OCTUBRE 8	OCTUBRE 11	OCTUBRE 12	OCTUBRE 13	OCTUBRE 14	OCTUBRE 15	OCTUBRE 19
99 Y 00						
OCTUBRE 20						

DECRETO 1680 DEL 17 DE DICIEMBRE DE 2020

PLAZO PARA PRESENTAR Y PAGAR LA DECLARACION DE RETENCION EN LA FUENTE ULTIMO DIGITO

PERIODO		1	2	3	4	5
ENE	FEB	9	FEB	10	FEB	11
FEB	MARZO	9	MARZO	10	MARZO	11
MAR	ABRIL	12	ABRIL	13	ABRIL	14
ABR	MAYO	10	MAYO	11	MAYO	12
MAY	JUNIO	9	JUNIO	10	JUNIO	11
JUN	JULIO	8	JULIO	9	JULIO	10
JUL	AGOSTO	10	AGOSTO	11	AGOSTO	12
AGOS	SEPTIEMBRE	8	SEPTIEMBRE	9	SEPTIEMBRE	10
SEP	OCTUBRE	7	OCTUBRE	8	OCTUBRE	11
OCT	NOVIEM	9	NOVIEM	10	NOVIEM	11
NOV	DICIEM	10	DICIEM	13	DICIEM	14
DIC	ENERO	12	ENERO	13	ENERO	14

PERIODO		6	7	8	9	0
ENE	FEB	16	FEB	17	FEB	18
FEB	MARZO	16	MARZO	17	MARZO	18
MAR	ABRIL	19	ABRIL	20	ABRIL	21
ABR	MAYO	18	MAYO	19	MAYO	20
MAY	JUNIO	17	JUNIO	18	JUNIO	21
JUN	JULIO	15	JULIO	16	JULIO	19
JUL	AGOSTO	18	AGOSTO	19	AGOSTO	20
AGOS	SEPTIEMBRE	15	SEPTIEMBRE	16	SEPTIEMBRE	17
SEP	OCTUBRE	14	OCTUBRE	15	OCTUBRE	19
OCT	NOVIEM	17	NOVIEM	18	NOVIEM	19
NOV	DICIEM	17	DICIEM	20	DICIEM	21
DIC	ENERO	19	ENERO	20	ENERO	21

PAGO DE APORTES MENOS DE 200 COTIZANTES E INDEPENDIENTES

00 A 07 DIA HABIL 1	08 AL 14 DIA HABIL 2	15 AL 21 DIA HABIL 3	22 AL 28 DIA HABIL 4	29 A 35 DIA HABIL 5	36 A 42 DIA HABIL 6
43 A 49 DIA HABIL 7	50 A 56 DIA HABIL 8	57 A 63 DIA HABIL 9	64 A 69 DIA HABIL 10	70 A 75 DIA HABIL 11	76 A 81 DIA HABIL 12
82 A 87 DIA HABIL 13	88 A 93 DIA HABIL 14	94 A 99 DIA HABIL 15			

PLAZO PARA DECLARAR EL IVA E IMPUESTO AL CONSUMO BIMESTRAL (en rojo IVA bimestral y cuatrimestral)

PERIODO	ULTIMO DIGITO									
		1	2	3	4	5	6	7	8	
ENE-FEB	MARZO	9	MARZO	10	MARZO	11	MARZO	12	MARZO	15
MAR-ABR	MAYO	10	MAYO	11	MAYO	12	MAYO	13	MAYO	14
MAY-JUN	JULIO	8	JULIO	9	JULIO	12	JULIO	13	JULIO	14
JUL-AGO	SEPTIEM.	8	SEPTIEM.	9	SEPTIEM.	10	SEPTIEM.	13	SEPTIEM.	14
SEP-OCT	NOVIEM.	9	NOVIEM.	10	NOVIEM.	11	NOVIEM.	12	NOVIEM.	16
NOV-DIC	ENERO	12	ENERO	13	ENERO	14	ENERO	17	ENERO	18
		9	0							
ENE-FEB	MARZO	19	MARZO	23						
MAR-ABR	MAYO	21	MAYO	24						
MAY-JUN	JULIO	21	JULIO	22						
JUL-AGO	SEPTIEM.	20	SEPTIEM.	21						
SEP-OCT	NOVIEM.	22	NOVIEM.	23						
NOV-DIC	ENERO	24	ENERO	25						

LA LEY 1819 TERMINO EL PERIODO ANUAL.
 PLAZO PARA PRESENTAR Y PAGAR LA DECLARACION DE IMPUESTO SOBRE LAS VENTAS BIMESTRALMENTE, LOS GC. PJ Y PN INGRESOS MAYORES A **3,275,840,000**
 PRODUCTORES DE BIENES EXENTOS E INGRESOS **AÑO 2020 SUPERIORES A 92,000 UVT**
 PLAZOS PARA LA PRESENTACION BIMENSUAL DEL IMPUESTO AL CONSUMO IVA CUATRIMESTRAL. INGRESOS MENORES A **3,275,844,000 UVT**

DECRETO 1680 DEL 17 DE DICIEMBRE DE 2020

PLAZO PARA DECLARAR Y PAGAR EL IMPUESTO UNIFICADO BAJO EL REGIMEN SIMPLE DE TRIBUTACION (SIMPLE)

2020

SIMPLE 2020 ANUAL | 1 Y 2 | 3 Y 4 | 5 Y 6 | 7 Y 8 | 9 Y 0

OCTUBR 25 | OCTUBR 26 | OCTUBR 27 | OCTUBR 28 | OCTUBR 29

PLAZO PARA PAGAREL ANTICIPO BIMESTRAL DEL REGIMEN SIMPLE DE TRIBUTACION 2021

PERIODO		1		2		3		4		5
ENERO / FEBRERO	ABRIL	12	ABRIL	13	ABRIL	14	ABRIL	15	ABRIL	16
MARZO / ABRIL	MAYO	10	MAYO	11	MAYO	12	MAYO	13	MAYO	14
MAYO / JUNIO	JULIO	8	JULIO	9	JULIO	12	JULIO	13	JULIO	14
JULIO / AGOSTO	SEPT	8	SEPT	9	SEPT	10	SEPT	13	SEPT	14
SEPT / OCTUB	N/BRE	9	N/BRE	10	N/BRE	11	N/BRE	12	N/BRE	16
NOVIM / DICIEM	ENERO	12	ENERO	13	ENERO	14	ENERO	17	ENERO	18

PERIODO		6		7		8
ENERO / FEBRERO	ABRIL	19	ABRIL	20	ABRIL	21
MARZO / ABRIL	MAYO	18	MAYO	19	MAYO	20
MAYO / JUNIO	JULIO	15	JULIO	16	JULIO	19
JULIO / AGOSTO	SEPT	15	SEPT	16	SEPT	17
SEPT / OCTUB	N/BRE	17	N/BRE	18	N/BRE	19
NOVIM / DICIEM	ENERO	19	ENERO	20	ENERO	21

PERIODO		9		0
ENE	ABRIL	22	ABRIL	23
FEB	MAYO	21	MAYO	24
MAR	JULIO	21	JULIO	22
ABR	SEPT	20	SEPT	21
MAY	N/BRE	22	N/BRE	23
JUN	ENERO	24	ENERO	25

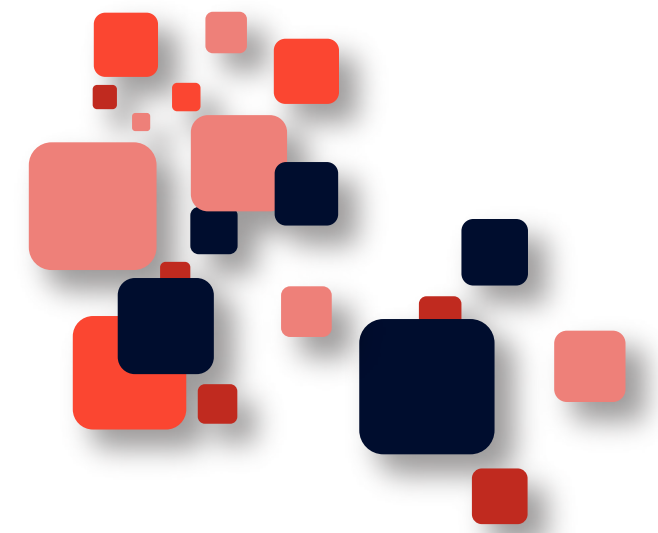

RESOLUCION SHD 000593 DEL 29 DE DICIEMBRE DE 2020

IMPUESTO DE VEHICULOS CON DESCUENTO

0 Y 1 MAYO 7	2 Y 3 MAYO 10	4 Y 5 MAYO 11	6 Y 7 MAYO 12
8 Y 9 MAYO 13	A Y Z MAYO 14	PAGO SIN DESCUENTO JUNIO 25	

PREDIAL CUOTAS DECLARACION MARZO 31 4 CUOTAS

MAYO	14
JULIO	9
SEPT	10
NOV	12

PREDIAL CON DESCUENTO 10% ULTIMO CARÁCTER DEL CHIP

A-B-C-D-E	ABRIL	15
F-G-HI-J	ABRIL	16
K-LM-	ABRIL	19
N-O-P	ABRIL	20
Q-R-S	ABRIL	21
T-U-V-W	ABRIL	22
X-Y-Z	ABRIL	23
X-Y-Z	ABRIL	23
SIN DESCUENTO	JUNIO	18

ICA BIMESTRAL BOGOTA RESOLUCION SDH-000593 DEL 29 DE DICIEMBRE DE 2020

CONTRIBUYENTES DE LOS REGIMENES SIMPLIFICADO Y COMUN IMPUESTO A CARGO > 391 UVT \$14,196,000

BIMESTRAL	0 Y 1	2 Y 3	4 Y 5	6 Y 7	8 Y 9
ENERO FEB	ABRIL 8	ABRIL 9	ABRIL 12	ABRIL 13	ABRIL 14
MARZO ABRIL	JUNIO 25	JUNIO 26	JUNIO 27	JUNIO 28	JUNIO 29
MAYO JUNIO	AGOSTO 25	AGOSTO 26	AGOSTO 27	AGOSTO 28	AGOSTO 29
JULIO AGOSTO	OCTUBRE 25	OCTUBRE 26	OCTUBRE 27	OCTUBRE 28	OCTUBRE 29
SEPT OCTUBRE	DICIEMBRE 25	DICIEMBRE 26	DICIEMBRE 27	DICIEMBRE 28	DICIEMBRE 29
NOV DICIEMBRE	FEB / 22 25	FEBRERO 26	FEBRERO 27	FEBRERO 28	FEBRERO 29

ICA ANUAL CONTRIBUYENTES DEL REGIMEN COMUN IMPUESTO A CARGO < 391 UVT \$14,196,000

BIMESTRAL	0 Y 1	2 Y 3	4 Y 5	6 Y 7	8 Y 9
ENERO	24	25	26	27	28

RETEICA

BIMESTRAL	0 Y 1	2 Y 3	4 Y 5	6 Y 7	8 Y 9
ENERO FEB	MARZO 15	MARZO 16	MARZO 17	MARZO 18	MARZO 19
MARZO ABRIL	MAYO 18	MAYO 19	MAYO 20	MAYO 21	MAYO 24
MAYO JUNIO	JULIO 19	JULIO 21	JULIO 22	JULIO 23	JULIO 26
JULIO AGOSTO	SEPTIEM 20	SEPTIEM 21	SEPTIEM 22	SEPTIEM 23	SEPTIEM 24
SEPT OCTUBRE	NOVIEM 16	NOVIEM 17	NOVIEM 18	NOVIEM 19	NOVIEM 22
NOV DICIEMBRE	ENE / 22 17	ENE / 22 18	ENE / 22 19	ENE / 22 20	ENE / 22 21

EXOGENA NACIONAL 2020 RES. 000070 DEL 28 DE OCTUBRE DE 2019

GRANDES CONTRIBUYENTES

1 ABRIL 27	2 ABRIL 28	3 ABRIL 29	4 ABRIL 30	5 ABRIL 3	6 ABRIL 4
7 MAYO 5	8 MAYO 6	9 MAYO 7	0 MAYO 10		

PERSONAS JURIDICAS NATURALES (TODOS LOS LITERALES)

01 A 05 MAYO 11	06 A 10 MAYO 12	11 A 15 MAYO 13	16 A 20 MAYO 14	21 A 25 MAYO 18	26 A 30 MAYO 19
31 A 35 MAYO 20	36 A 40 MAYO 21	41 A 45 MAYO 24	46 A 50 MAYO 25	51 A 55 MAYO 26	56 A 60 MAYO 27
61 A 65 MAYO 28	66 A 70 MAYO 31	71 A 75 JUNIO 1	76 A 80 JUNIO 2	81 A 85 JUNIO 3	86 A 90 JUNIO 4
91 A 95 JUNIO 8	96 A 00 JUNIO 9				

EXOGENA DISTRITAL BOGOTA 2020 RES. DD1 PENDIENTE

0 SEPTIEMBRE 9	1 SEPTIEMBRE 9	2 SEPTIEMBRE 9	3 SEPTIEMBRE 9	4 SEPTIEMBRE 9
5 SEPTIEMBRE 9	6 SEPTIEMBRE 9	7 SEPTIEMBRE 9	8 SEPTIEMBRE 9	9 SEPTIEMBRE 9

SUPERSOCIEDADES

INFORMES EMPRESARIALES ESTADOS FINANCIEROS A DICIEMBRE 31 DE 2020 CIRCULAR 100-000015

01 A 05 ABRIL 12	06 A 10 ABRIL 13	11 A 15 ABRIL 14	16 A 20 ABRIL 15	21 A 25 ABRIL 16	26 A 30 ABRIL 19
31 A 35 ABRIL 20	36 A 40 ABRIL 21	41 A 45 ABRIL 22	46 A 50 ABRIL 23	51 A 55 ABRIL 26	56 A 60 ABRIL 27
61 A 65 ABRIL 28	66 A 70 ABRIL 29	71 A 75 ABRIL 30	76 A 80 MAYO 3	81 A 85 MAYO 4	86 A 90 MAYO 5
91 A 95 MAYO 6	96 A 00 MAYO 7				

SE DEBEN PRESENTAR EN MILES DE PESOS

REPORTE SUPERSOCIEDADES PRACTICAS EMPRESARIALES INFORME 42

01 A 10 MAYO 18	11 A 20 MAYO 19	21 A 30 MAYO 20	31 A 40 MAYO 21	41 A 50 MAYO 24	51 A 60 MAYO 25
61 A 70 MAYO 26	71 A 80 MAYO 27	81 A 90 MAYO 28	91 A 00 MAYO 31		

Concepto

Decretos 1785 y 1786 del 29 de diciembre de 2020 Ministerio de Trabajo

Valor

Salario mínimo

Salario mínimo legal mensual	908.526
Hora mínima legal de trabajo	3.786

Dotación y auxilio de transporte

Auxilio de transporte	106.454
Auxilio de transporte diario	3.548
Trabajadores con derecho a dotación	1.817.052
Trabajadores con derecho a Aux. Transporte HASTA 2SMMLV	1.817.052

Salario Integral

Salario mínimo integral	11.810.838
Salario mínimo integral diario.	393.695
Salario mínimo integral base para aportes	9.085.260

Apoyo económico para aprendices

Apoyo mínimo aprendices (no universitarios-E. Práctica) 75%	681.395
Apoyo mínimo aprendices (no universitarios-E. Lectiva) 50%	454.263
Apoyo mínimo aprendices (Universitarios)	908.526

Recargos a cancelar

Salario mínimo hora diaria	3.786
Salario mínimo hora nocturna	5.110
Valor recargo nocturno	1.325
Valor recargo extra diurna	4.732
Valor recargo extra Nocturna	6.625
Valor hora dominical y/o Festivo con compensatorio	5.678
Valor hora dominical y/o Festivo sin compensatorio	8.517
Valor hora extra dominical/Festivo DIURNA	6.625
Valor hora extra dominical/Festivo NOCTURNA	9.464

Aportes especiales a pensión

Mesada pensional mínima	908.526
Trabajadores obligados a aporte adicional al Fondo de Solidaridad Pensional (1%) A partir de:	3.634.104
Trabajadores obligados a aportes adicionales a la Subcuenta de Subsistencia Pensional (del 0.2 a 1%)	14.536.416